

乗り継ぎ便利な新潟→ソウル経由で行く

掲載
全コース

空港~ホテル間
送迎と朝食付!!

東南アジア

4・5
日間

■旅行代金(お一人様:2名1室) Bコースホーチミン4日間 朝食付フリープランCグレードホテルの場合

91,800円~168,800円

※燃油サーチャージ目安往復23,200円(4月1日以降)を別途お支払いください。

但し、今後改訂となった場合は差額を精算させていただきます。また、海外空港諸税が別途必要です。

※令和8年7月1日以後に出国する旅行者から国際観光旅客税が、おひとり1,000円から3,000円に引き上げられます。

当社のツアーでは7月22日以降にご出発されるお客様については、国際観光旅客税が引き上げとなる7月1日以降に航空券を発券することとなります。

A コース バンコク 4・5日間



バンコクエメラルド寺院(イメージ)

B コース ホーチミン 4・5日間



ホーチミンタンテイ教会(イメージ)

C コース ハノイ 4・5日間



ハノイハロン湾(イメージ)

D コース ダナン 4・5日間



ダナンビーチ(イメージ)

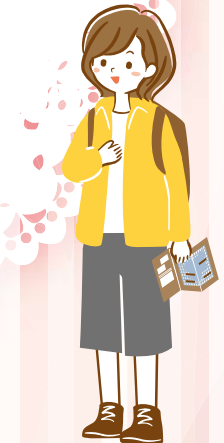

新潟空港からソウル経由で魅惑のアジアシティへ!

C コース 4日間 毎週土曜日出発 5日間 毎週火曜日出発 ※5月2日発は設定除外となります。

ハノイ4・5日間

朝食付フリープラン 内容充実プラン

■旅行代金(お一人様2名1室)
朝食付フリープラン
Cグレードホテル4日間の場合 **95,800円~171,800円**

※燃油サーチャージ目安往復23,200円(4月1日以降)を別途お支払いください。
但し、今後改訂となった場合は差額を精算させていただきます。また、海外空港諸税が別途必要です。

日次	スケジュール	食事
11	新潟発(12:50) + KE2198 + ソウル(仁川)着(15:05) ソウル(仁川)発(18:55) + KE447 + ハノイ着(21:35) 着後、ホテルへ (ハノイ泊)	□ 出 出
22	朝食付フリープラン	□ □ □
	朝食 ホテルにて 終日:自由行動 (多彩なおブショナルツアーなど でお楽しみください)	□ □ □
33	朝食付フリープラン	□ □ □
	朝食 ホテルにて 終日:自由行動 (多彩なおブショナルツアーなど でお楽しみください)	□ □ □
44	朝食付フリープラン	□ □ □
	朝食 ホテルにて 終日:自由行動 (多彩なおブショナルツアーなど でお楽しみください)	□ □ □
45	朝食付フリープラン	□ □ □
	朝食 ホテルにて 終日:自由行動 (多彩なおブショナルツアーなど でお楽しみください)	□ □ □

*上記日程は、運送機関や現地事情により変更となる場合があります。*ベトナムでは海外からベトナム国内に電子タバコや加熱式タバコを持ち込み及び使用する場合は罰金の対象となりますので、ご注意ください。

●最少催行人員:各コース2名様 ●添乗員:同行いたしません。現地日本語ガイドがお世話いたします。●利用航空会社:大韓航空(エコーミー) ●食事:朝食付フリープラン4日間/朝2回/5日間/朝3回 [内容充実プラン4日間/朝2回/昼2回/夕2回/5日間/朝3回/昼2回/夕2回] ※いずれも機内食を除く ●査証:不要です。(日本国籍の場合) ●旅行:入国時に6カ月以上有効な旅行券が必要です。*現在お持ちの旅行券が今回の旅行に有効かどうかの確認はおお客様の責任で行ってください。*車内でお土産品の案内をさせていただきます。

ご利用ホテルのご案内  パラダイムでは、ロケーション、設備、サービスなどあらゆる角度から、グレードの高い順にA→B→Cとグレード分けしています。原則として、表示されたグレードのホテルをご利用いたしますが、場合によっては表示されたグレードよりも高いホテルになることもあります。また、ホテルの名称はホテル側の都合により変更となる場合があります。

グレード	ホテル
Lグレード	●シェラトンハノイ ●インターコンチネンタルハノイエストレイク
Aグレード	●ハノイデューホテル ●ブルマンハノイ ●ホテルデュバルハノイ ●パナシフィックハノイ
Bグレード	●ネスタハノイ ●ハノイホテル ●アーミーホテル
Cグレード	●ホアビンホテル(トリプル不可、バスタブなし) ●パオソンインターナショナル ●タンロイホテルハノイ

ハノイ旅行代金区分カレンダー ※5月2日発は設定除外となります。

2023年4月												2023年5月												2023年6月												2023年7月												2023年8月												2023年9月											
日	月	火	水	木	金	土	日	月	火	水	木	金	土	日	月	火	水	木	金	土	日	月	火	水	木	金	土	日	月	火	水	木	金	土	日	月	火	水	木	金	土																														
5	6	7	8	9	10	11	3	4	5	6	7	8	9	31	1	2	3	4	5	6	30	31	1	2	3	4	5	5	6	7	8	9	10	11	2	3	4	5	6	7	8	30	31	1	2	3	4	5	30	31	1	2	3	4	5																

ハノイ旅行代金表(お一人様2名1室) ※4月25日~5月5日の出発でレイトチェックアウトご利用の場合は下記追加代金の倍額となります。(単位:円)

ホテルグレード	日数	A	B	C	D	E	F	G	一人部屋追加代金	レイトチェックアウトプラン追加代金
Cグレード	4	95,800	106,800	115,800	134,800	151,800	160,800	171,800	16,000	4,000
	5	102,800	113,800	122,800	131,800	142,800	159,800	177,800	24,000	5,000
Bグレード	4	99,800	110,800	119,800	138,800	155,800	164,800	175,800	20,000	5,000
	5	108,800	119,800	128,800	137,800	148,800	165,800	183,800	30,000	10,000
Aグレード	4	115,800	126,800	143,800	154,800	171,800	180,800	191,800	40,000	10,000
	5	131,800	142,800	164,800	173,800	175,800	190,800	210,800	60,000	10,000
Lグレード	4	123,800	134,800	150,800	162,800	179,800	188,800	199,800	48,000	12,000
	5	143,800	154,800	177,800	186,800	183,800	200,800	218,800	72,000	12,000

燃油サーチャージ: 新潟空港国際旅客保安サービス料230円(大人・子供同額、幼児不要) ※子供代金:大人代金より3,000円引きとなります。(満2歳以上) 2歳未満で飛行機に乗る場合は別途2,000円(大人・子供同額)となります。(満2歳未満で飛行機に乗る場合は別途2,000円(大人・子供同額)となります。)

D コース 4日間 毎週土曜日出発 5日間 毎週火曜日出発 ※5月2日発は設定除外となります。

ダナン4・5日間

■旅行代金(お一人様2名1室) Cグレードホテル4日間の場合

96,800円~172,800円

※燃油サーチャージ目安往復23,200円(4月1日以降)を別途お支払いください。
但し、今後改訂となった場合は差額を精算させていただきます。また、海外空港諸税が別途必要です。

日次	スケジュール	食事
11	新潟発(12:50) + KE2198 + ソウル(仁川)着(15:05) ソウル(仁川)発(18:20) + KE459 + ダナン着(21:05) 着後、ホテルへ (ダナン泊)	□ 出 出
22	朝食付フリープラン	□ □ □
	朝食 ホテルにて 終日:自由行動 (世界遺産のフエやゴールデンプリッジなど見所の多いおブショナルツアーなどでお楽しみください)	□ □ □
33	朝食付フリープラン	□ □ □
	朝食 ホテルにて 終日:自由行動 (世界遺産のフエやミーソン遺跡など見所の多いおブショナルツアーなどでお楽しみください)	□ □ □
44	朝食付フリープラン	□ □ □
	朝食 ホテルにて 終日:自由行動 (世界遺産のフエやミーソン遺跡など見所の多いおブショナルツアーなどでお楽しみください)	□ □ □
45	朝食付フリープラン	□ □ □
	朝食 ホテルにて 終日:自由行動 (世界遺産のフエやミーソン遺跡など見所の多いおブショナルツアーなどでお楽しみください)	□ □ □

*上記日程は、運送機関や現地事情により変更となる場合があります。*ベトナムでは海外からベトナム国内に電子タバコや加熱式タバコを持ち込み及び使用する場合は罰金の対象となりますので、ご注意ください。

●最少催行人員:2名様 ●添乗員:同行いたしません。現地日本語ガイドがお世話いたします。●利用航空会社:大韓航空(エコーミー) ●食事:朝食付フリープラン4日間/朝2回/5日間/朝3回 ※いずれも機内食を除く ●査証:不要です。(日本国籍の場合) ●旅行:入国時に6カ月以上有効な旅行券が必要です。*現在お持ちの旅行券が今回の旅行に有効かどうかの確認はおお客様の責任で行ってください。

ご利用ホテルのご案内  パラダイムでは、ロケーション、設備、サービスなどあらゆる角度から、グレードの高い順にA→B→Cとグレード分けしています。原則として、表示されたグレードのホテルをご利用いたしますが、場合によっては表示されたグレードよりも高いホテルになることもあります。また、ホテルの名称はホテル側の都合により変更となる場合があります。

グレード	ホテル
Lグレード	●シーラモングラムダナン ●グランドダナンビーチリゾート
Aグレード	●グランドメルキュールダナン(バスタブなし) ●フォーポイントバイシェラトンダナン(バスタブなし) ●メリアダナンビーチリゾート
Bグレード	●プリリアントホテルダナン ●サムディビーチノンクックリゾートダナン
Cグレード	●グランヴィリオシティダナン(バスタブなし) ●アンファダホテルダナン(バスタブなし) ●ハイアンビーチホテル&SPA

ダナン旅行代金区分カレンダー ※5月2日発は設定除外となります。

2023年4月												2023年5月												2023年6月												2023年7月												2023年8月												2023年9月											
日	月	火	水	木	金	土	日	月	火	水	木	金	土	日	月	火	水	木	金	土	日	月	火	水	木	金	土	日	月	火	水	木	金	土	日	月	火	水	木	金	土																														
5	6	7	8	9	10	11	3	4	5	6	7	8	9	31	1	2	3	4	5	6	30	31	1	2	3	4	5	5	6	7	8	9	10	11	2	3	4	5	6	7	8	30	31	1	2	3	4	5	30	31	1	2	3	4	5																

ダナン旅行代金表(お一人様2名1室) ※4月25日~5月5日の出発でレイトチェックアウトご利用の場合は下記追加代金の倍額となります。(単位:円)

ホテルグレード	日数	A	B	C	D	E	F	G	一人部屋追加代金	レイトチェックアウトプラン追加代金
Cグレード	4	96,800	107,800	120,800	135,800	152,800	161,800	172,800	20,000	10,000
	5	104,800	115,800	129,800	138,800	144,800	162,800	180,800	30,000	13,000
Bグレード	4	100,800	111,800	125,800	139,800	156,800	165,800	176,800	26,000	13,000
	5	109,800	120,800	137,800	146,800	149,800	167,800	185,800	39,000	13,000
Aグレード	4	115,800	126,800	147,800	154,800	171,800	180,800	191,800	46,000	23,000
	5	132,800	143,800	169,800	178,800	172,800	190,800	208,800	69,000	27,000
Lグレード	4	129,800	140,800	158,800	168,800	185,800	194,800	205,800	54,000	27,000
	5	152,800	163,800	182,800	191,800	191,800	210,800	228,800	81,000	27,000

燃油サーチャージ: 新潟空港国際旅客保安サービス料230円(大人・子供同額、幼児不要) ※子供代金:大人代金より3,000円引きとなります。(満2歳以上) 2歳未満で飛行機に乗る場合は別途2,000円(大人・子供同額)となります。(満2歳未満で飛行機に乗る場合は別途2,000円(大人・子供同額)となります。)



オプショナルツアーのご案内

※ご出発の7日前までにお申込みください。(土・日・祝日を除く)また、現地でのご予約はできません。
※このオプショナルツアーは運行事業者が旅行条件に基づいて実施するものであり、当社の旅行条件は適用されません。

<h2>バンコク発</h2> <p>日本語ガイド送迎付き</p> <p>運行事業者/ニュー東洋トラベル 最少催行人員/2名様 日本申込み・日本支払い</p>	<h2>ニューハーフショー (カリブソ1988)</h2> <p>お一人様 11,500円 20時頃出発/約3時間</p> <p>ホテル出発～ニューハーフショー会場～ ニューハーフショー鑑賞(スタンダード) ～ホテル着 ※食事、ドリンク等は含まれておりません。</p>	<h2>チャオプラヤ川 ディナークルーズ</h2> <p>お一人様 13,800円 18時30分頃出発/約4時間/夕食付</p> <p>ホテル出発～リバーシティ(チェックイン) ～船内にて夕食(ビュッフェ料理)～ホテル着</p>	<h2>ピンクガネーシャと ワットパクナム</h2> <p>お一人様 20,500円 7時頃出発/約6時間</p> <p>ホテル出発～ワットサマーン寺院(ピンク のガネーシャ)～ワットパクナム～ホテル着</p>	<h2>カンチャナプリ 日帰り観光</h2> <p>お一人様 22,500円 7時頃出発/約10時間/昼食付</p> <p>ホテル出発～カンチャナプリ連合軍共同 墓地～日本軍戦没慰霊塔～クエー川鉄橋 ～泰緬鉄道乗車～昼食～プラーバトムチェ ディ～ホテル着</p>
--	---	---	--	--

<h2>ホーチミン発</h2> <p>日本語ガイド送迎付き</p> <p>運行事業者/エーベックス・ベトナム 最少催行人員/2名様 日本申込み・日本支払い</p>	<h2>半日クチ トンネル観光</h2> <p>お一人様 13,800円 8時頃出発/約5.5時間</p> <p>ホテル発～クチトンネル観光(ビデオ鑑賞、 トンネル見学)～ホテル着</p>	<h2>クチトンネルと カオダイ教</h2> <p>お一人様 19,000円 7時頃出発/約9時間/昼食付</p> <p>ホテル発～クチトンネル観光(ビデオ鑑賞、 トンネル見学)～昼食～カオダイ教寺院 (セレモニークー見学)～ホテル着</p>	<h2>メコン川 クルーズ観光</h2> <p>お一人様 19,800円 8時30分頃出発/約7時間/昼食付</p> <p>ホテル発～メコン川クルーズ(島の果樹園、 手漕ボート)～各物料理の昼食～ホテル着</p>	<h2>カンザーマングローブ</h2> <p>お一人様 25,000円 8時頃出発/約8時間/昼食付</p> <p>ホテル発～カンザー国立公園～サル園、ワ ン園～マングローブの森をボートクルーズ ～昼食～ホテル着 ※途中フェリーに乗る 際、しばらくお待ちいただく場合があります。</p>
---	---	--	---	--

<h2>ハノイ発</h2> <p>日本語ガイド送迎付き</p> <p>運行事業者/エーベックス・ベトナム 最少催行人員/2名様 日本申込み・日本支払い</p>	<h2>少数民族 ホアビン村とタイ寺</h2> <p>お一人様 20,800円 8時30分頃出発/約9.5時間/昼食付</p> <p>ホテル発～民族学博物館見学～ホアビン 村～昼食～タイ寺(天福寺)～ホテル着</p>	<h2>古都ホアルーと チャンアングルーズ</h2> <p>お一人様 23,500円 7時頃出発/約9時間/昼食付</p> <p>ホテル発～古都ホアルー散策～昼食～ チャンアングルーズ～ホテル着</p>	<h2>少数民族 マイチャウツアー</h2> <p>お一人様 26,800円 8時頃出発/約11.5時間/昼食付</p> <p>ホテル発～マイチャウ(高床式住居にて 昼食、少数民族ショー)～ホテル着</p>	<h2>ハロン湾クルーズ</h2> <p>お一人様 37,500円 9時頃出発/約9時間/昼食付</p> <p>ホテル発～ハロン湾クルーズ(約3時間、 船上で昼食、鍾乳洞見学)～ホテル着</p>
---	---	--	--	--

<h2>ダナン発</h2> <p>日本語ガイド送迎付き</p> <p>運行事業者/エーベックス・ベトナム 最少催行人員/2名様 日本申込み・日本支払い</p>	<h2>ダナン半日観光</h2> <p>お一人様 14,800円 8時30分頃出発/約3.5時間</p> <p>ホテル出発～ハン市場～チャム 彫刻博物館～五行山～お土産 品店～ホテル着</p>	<h2>ミーソン遺跡 半日観光</h2> <p>お一人様 17,500円 7時30分頃出発/約5.5時間</p> <p>ホテル出発～ミーソン遺跡～ホ テル着</p>	<h2>バナーヒル高原と ゴールデンブリッジ</h2> <p>お一人様 23,500円 8時頃出発/約8時間</p> <p>ホテル出発～バナー高原(ロープ ウェイに(乗車)各自で自由昼食～ ゴールデンブリッジ～ホテル着</p>	<h2>世界遺産 フエ日帰り観光</h2> <p>お一人様 29,800円 7時頃出発/約11時間/昼食付</p> <p>ホテル出発～カイディン帝廟～昼 食～グエン朝工宮～ドラゴンボ ート乗船～ティエンム寺～ホテル着</p>	<h2>ベトナム 海鮮料理の夕食</h2> <p>お一人様 11,300円 18時頃出発/約2時間/夕食付</p> <p>ホテル出発～夕食レストラン (海鮮料理)～ホテル着</p>
---	---	---	--	---	---

※現地事情等によりツアーの内容が変更または中止となる場合やホテル到着時刻が変更となる場合があります。※各ツアーの代金には移動代、記載されている食事の食代(各自の飲み物は除く)等が含まれます。※ホテルの出発時間によっては朝食がとれない場合があります。※ご参加を取消す場合は取消料が必要となります。詳細はお申込みの際にご確認ください。※大人:こども同額となります。●催行日の7日前から4日前:代金の50%、催行日の3日前以降:代金の100%

タイデジタル到着カード(TDAC)登録につきまして

タイ入国管理局は、2025年5月1日よりタイ王国に入国する全ての非タイ国籍者に対し、タイデジタル到着カード(TDAC)を導入しています。登録はオンラインでタイ到着3日前(72時間前)より可能です。詳しくは販売代理店へお問い合わせください。

ご旅行条件 (抜粋) お申し込みの際には、必ず旅行条件書をお受け取り下さい。旅行条件はパンフレットの内容・条件によるほか、別途お渡すするパラディ企画旅行条件書、最終日程表並びに当社募集型企画旅行約款によります。

■募集型企画旅行契約
この旅行は、株式会社新潟トラベル(以下「当社」とい)が企画・実施するもので、お客様は当社と募集型企画旅行契約(以下「旅行契約」とい)を締結することになります。

■旅行契約の申し込み

旅行代金の額	15万円未満	15万円以上30万円未満	30万円以上
申込み時の申込金の額(おひとり)	2万円以上旅行代金まで	3万円以上旅行代金まで	5万円以上旅行代金まで

■旅行契約成立時点
旅行契約は、当社が契約の締結を承諾し申込金または旅行代金(お支払い対象旅行代金)を受領した時に成立します。(通信契約の場合を除きます)

■お支払い対象旅行代金
「お支払い対象旅行代金」とは、募集広告価格表示欄に記載された金額(以下「表示金額」とい)と後記「追加代金」の合計金額から後記「割引代金」を差し引いた金額(以下本旅行条件書内では単に「旅行代金」とい)をいいます。またこの「旅行代金」が「申込金」「取消料」「変更補償金」のお支払いの標準となります。

■「表示代金」に含まれないもの(一部例示)
以下のものが含まれていません。(いずれも募集型企画旅行中または旅行日程として表示されたもの)①航空、船舶、鉄道等利用運送機関の運賃②送迎移動の「スモ」の代金③観光・視察に係る代金④ホテル宿泊代金⑤食事代金⑥委託手荷物運賃代金(お1人20kg以内が原則)

■「表示代金」に含まれないもの(一部例示)
①渡航手続経費(旅券・直取取得費用等)②国内の自宅から発着空港等までの交通費や宿泊費等③国内における空港施設使用料④規定の重量・容積・個数の超過による超過手荷物料⑤クリーニング、電器料、ホテルのボーイ、メイド等へのチップ、その他追加飲食等の個人的諸費用⑥傷害・疾病に関する医療費等⑦国外の空港税・出国税⑧「オプショナルツアー」等と呼ばれる、現地にて他社等が希望するのみを募って実施する小旅行⑨その他募集広告内で「○」と称したもの

■追加代金(一部例示)
①お客様希望により1人(2人)部屋を1人で使用することを保証するための追加代金②1人または奇数人数で参加される際、他のお客様との相部屋を行わない旨が当社で定め、その旨を募集広告に表示したときの1人部屋または2人部屋を1人で使用した際に係る「1人部屋追加代金」③その他募集広告内で「○」追加代金」と表示したもの

■旅行代金のお支払い
申込時点または旅行契約成立時点以降、旅行開始日(原則として21日)前までにお支払いいただきます。

■旅行契約の解除
お客様は一定の場合を除き、次に定める取消料をお支払いいただくことにより旅行契約を解除できます。
(日本出国時または帰国時に航空機を利用するコース)

旅行契約の解除期日	取消料(おひとり)
1 旅行開始日の前日から起算してさかのぼって40日目にあたる日以前31日目にあたる日まで	旅行代金の10%(最高50,000円まで) ピーク時は、4月27日から5月6日まで7月20日から8月31日まで及び12月20日から1月7日までをいいます。
2 旅行開始日の前日から起算してさかのぼって30日目にあたる日以降15日目にあたる日まで	旅行代金が30万円以上……………5万円 旅行代金が10万円以上15万円未満……………2万円 旅行代金が15万円以上30万円未満……………3万円 旅行代金が10万円未満……………旅行代金の20%
3 旅行開始日の前日から起算してさかのぼって14日目にあたる日以降3日目にあたる日まで	旅行代金の20%
4 旅行開始日の前々日～当日	旅行代金の50%
5 旅行開始日又は無連絡不参加	旅行代金の100%

■旅程保証
当社は別途定める契約内容の重要な変更が生じた場合は、旅行代金に一定の率を乗じた変更補償金を支払います。詳しくは別途交付する詳細旅行条件書でお確かめください。

■旅行条件書旨基準日
この旅行条件書旨の基準日は、2026年4月8日です。旅行代金は、2026年4月8日現在有効なものと公示されている航空運賃・適用規則を基準として算出しています。

■旅行条件書旨基準日
この旅行条件書旨の基準日は、2026年4月8日です。旅行代金は、2026年4月8日現在有効なものと公示されている航空運賃・適用規則を基準として算出しています。

※時間帯の目安

早朝	朝	午前	昼	午後	夕刻	夜	深夜
4:00～	6:00～	8:00～	12:00～	13:00～	16:00～	18:00～	23:00～

※日程表の記号案内 ▶飛行機 ◻朝食 ◻昼食 ◻夕食 ◻機内食 ◻食事なし ◻入場観光 ◻下車観光 ★車窓観光
※現地にて他社ツアーと混載となる場合がございます。

個人情報の取り扱いについて

- 当社および受託旅行業者は、旅行申し込みの際に提出された、申込書に記載された個人情報について、お客様とのご連絡に利用させていただきます。お客様がご希望された旅行において運送・宿泊機関等の提供するサービスおよびそれらのサービスを受領するための手続きに必要な範囲内で利用させていただきます。その他、当社および旅行取扱店では、(1)会社および会社と連携する企業の商品サービス、キャンペーンのご案内、(2)旅行参加後のご意見やご感想の提供のお願い、(3)アンケートのお願い、(4)特典サービスの提供、(5)統計資料の作成にお客様の個人情報を活用させていただくことがあります。
- 上記のほか、当社の個人情報の取り扱いに関する方針についてはご確認ください。

旅行企画実施 株式会社 **新潟トラベル** 安心・快適・充実の旅 **NTS** オプショナル

〒950-0911 新潟市中央区笹口2丁目12-3 観光庁長官登録旅行業第207号

JATA 一般日本旅行業協会正会員
NTS 新潟県旅行業協会正会員
JTB 旅行業公正取引協議会 会員
海外緊急重大事故支援システム会員

ホームページアドレス <https://www.nts-kij.co.jp>

●お申し込み・お問い合わせは(受託販売)

株式会社新潟トラベル

新潟営業所 総合旅行業務取扱管理者/大塚 一夫
フリーダイヤル/0120-975-970
〒950-0911 新潟県新潟市中央区笹口2丁目12-3
電話/ (025) 243-6543、FAX/ (025) 243-4579
営業時間/月～金曜9:00～17:30、土曜10:00～13:00、日曜・祝祭日休み

総合旅行業務取扱管理者とは、お客様の旅行を取扱う営業所での取引に関する責任者です。この旅行契約に関し、担当者からの説明にご不明な点がありましたら、ご遠慮なく総合旅行業務取扱管理者におたずねください。